L'IMMOBILIER RÉNOVÉ
11, Cours du Docteur Long
69003 LYON
Tel : 04.78.54.98.98
Fax : 04.78.54.06.76
Site web : www.immobilier-r2i.fr

"HÉLIOS"

"Aménagement d'une maison et de ses dépendances totalisant 4 logements en 11 logements"
22 Rue Francisque CARTALLIER
38 780 - PONT-EVEQUE

NIVEAU: RDC

LOT N°4

Surface: 49,00m²

Jardin: 97,60m²

11/05/2020

PROPOSITION D'AMENAGEMENT

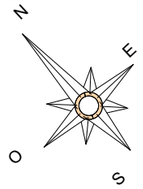

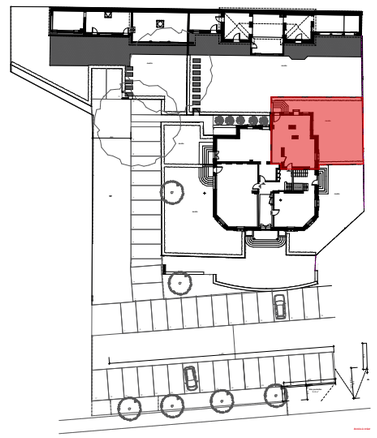

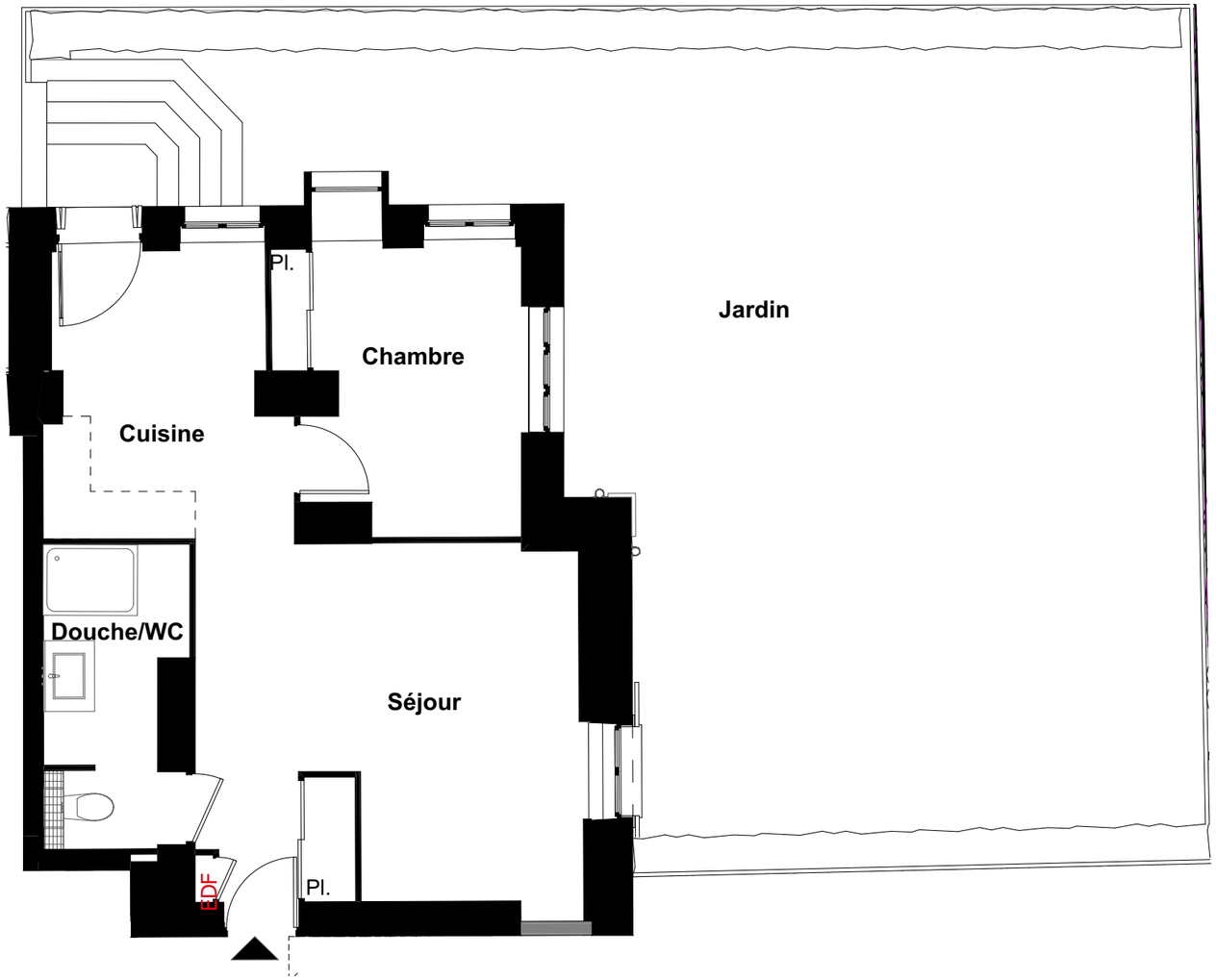

0 1 2

DOCUMENT NON CONTRACTUEL
Les surfaces et les côtes des pièces sont indicatives et pourront varier dans une limite de 5%. L'implantation des équipements sanitaires, soffites, retombées, tableau électrique est donné à titre indicative. Tout en conservant les caractéristiques essentielles du plan, l'architecte se réserve la possibilité d'y apporter des modifications pour des raisons techniques ou réglementaires. Tout les objets meublant, indiqués, ne sont pas fournis.